

Langkah langkah penginstalan printer termal RP58A:

Masukkan cd kedalam cd room dan buka folder DriverInstall dan jalankan file DriverInstall.exe. lakukan proses penginstalan, sesuai dengan urutan gambar sebagai berikut:



Langkah 1



Langkah 4

Petunjuk Pemakaian

MP-RP58A

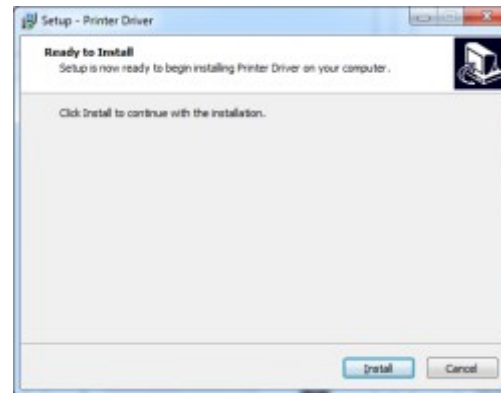

Langkah 2



Langkah 5

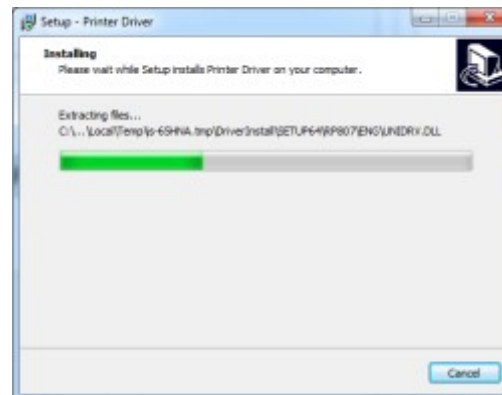

Langkah 3



Selesai

Garansi Produk

MINI-POS menjamin bahwa peralatan komputer kasir, peripheral, aksesoris dan komponen-komponennya bebas dari segala bentuk kerusakan dan kesalahan produksi dengan kondisi sebagai berikut :

Garansi Berlaku apabila :

- Garansi berlaku 12 bulan untuk peralatan komputer kasir dan peripheral, 1 bulan untuk kabel antarmuka, 3 bulan untuk adaptor dan battery dan 12 bulan jasa service terhitung dari tanggal pembelian pelanggan.
- Pelanggan dibebaskan dari biaya perbaikan kerusakan yang disebabkan karena cacat bahan atau kesalahan pabrik selama masa garansi.
- Perbaikan harus disertakan kartu garansi dan atau nota pembelian.
- Jasa garansi ini tidak termasuk biaya yang dikeluarkan untuk pengiriman.

Garansi tidak berlaku apabila :

- Peralatan komputer kasir tidak mempunyai kartu garansi resmi MINI-POS Indonesia.
- Apabila kerusakan peralatan komputer kasir akibat dari kesalahan pemakaian, terkena cairan, masuk binatang kecil, kerusakan fisik atau force majeure pada umumnya.
- Apabila peralatan komputer kasir di rusak, diganti atau direparasi di tempat selain servis center resmi MINI-POS Indonesia.
- Apabila segel dan nomer seri dihapus, di rusak, diganti dan menyebabkan kesulitan untuk mengenali mesin komputer kasir tersebut.
- Kerusakan mesin akibat bencana alam, petir, gempa dan kejadian alam lainnya.

Komponen yang cacat atau rusak akan diperbaiki atau diganti oleh MINI-POS. Bila terjadi penggantian komponen, maka komponen yang cacat atau rusak menjadi milik MINI-POS Indonesia. Hubungi toko terdekat untuk mendapatkan informasi lebih lanjut atau ke Service Centre : 031-592 9339

KARTU GARANSI

Untuk Konsumen

Garansi berlaku hanya jika kartu garansi diisi sebagaimana mestinya, dicap dan ditanda-tangani oleh toko/reseller.

Nama Pelanggan : _____

Alamat : _____

Telepon : _____

Model Produk : _____ Tgl Beli : _____

Serial Number : _____

Cap dan Tanda-tangan Toko

Pengaturan Port dan Test Print Pada Printer RP58A

1. Jika proses penginstalan telah selesai buk a Device & Printer pilih Rp58mm Series Printer klik kanan pilih Printer Properties untuk lebih jelasnya perhatikan gambar berikut:

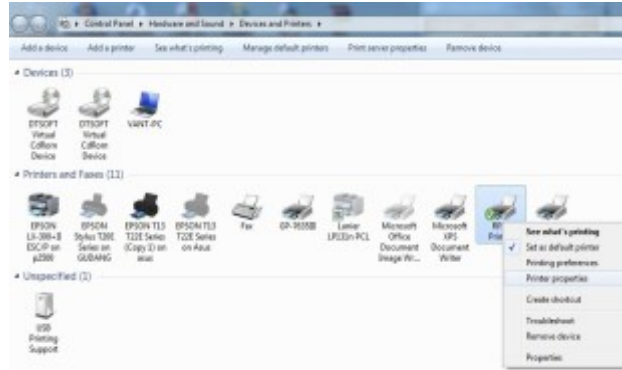

2. setelah terbuka jendela Rp58mm Series Printer properties pilihlah Tab Port pastikan yang terpilih (percentang) pada USB Port , langkah terakhir tekan Print Test page pada Tab General. untuk lebih jelasnya lakukan seperti gambar berikut:

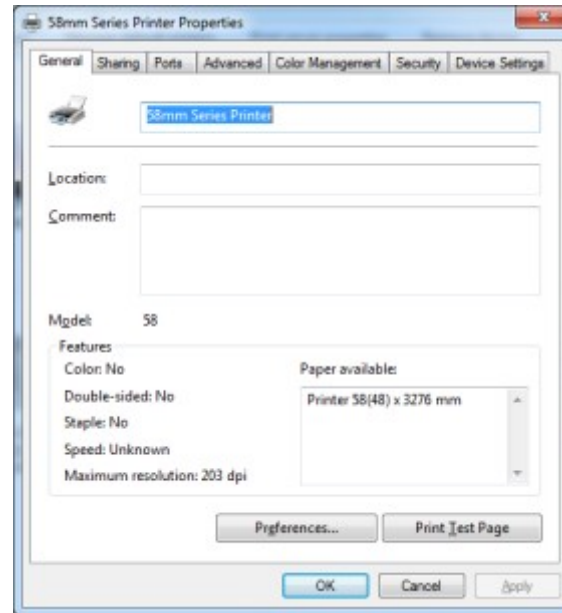

Langkah 1

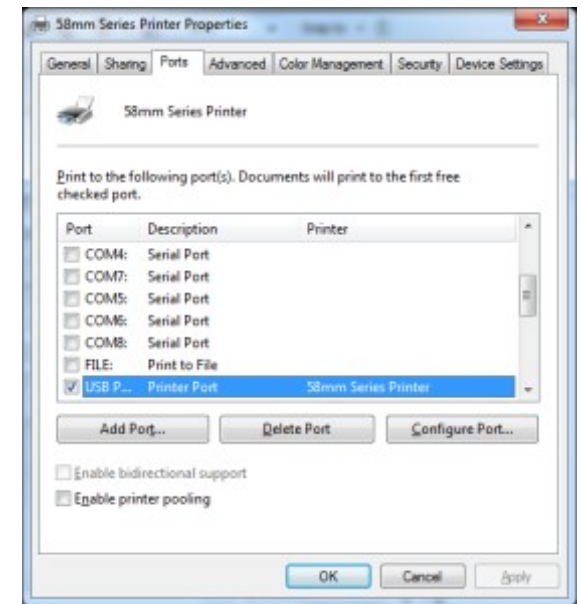

Langkah 2

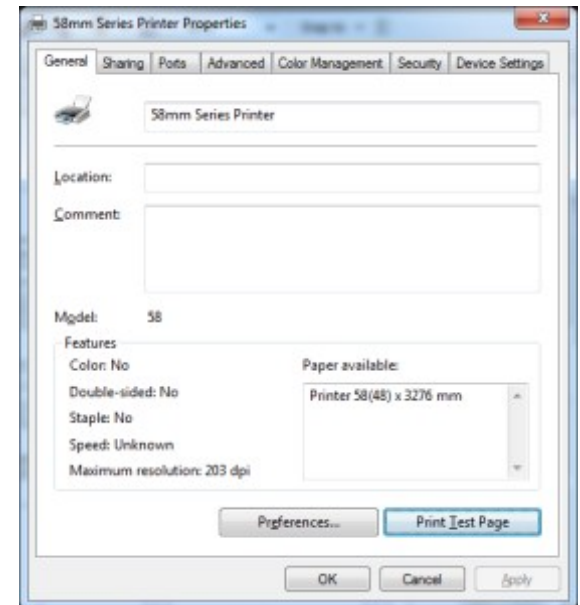

Selesai